

PLANTA NÍVEIS - 0.00/1.20  
Esc.: 1/200

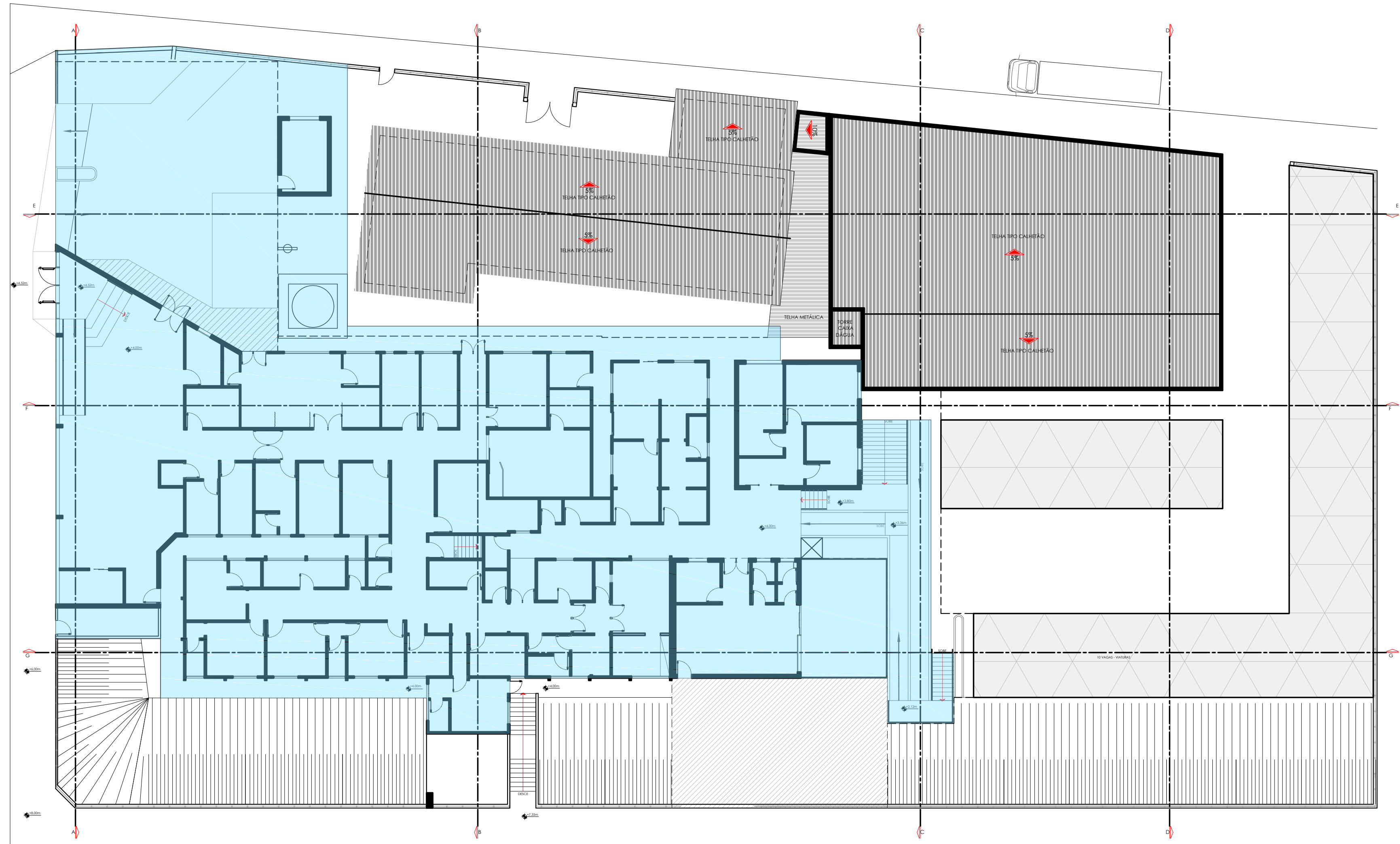

PLANTA NÍVEIS - 1.20/6.00  
Esc.: 1/200

#### LEGENDA - NÍVEIS

- 0,00 - 1,20
- 1,20 - 6,00
- 6,00 - 7,35

#### NOTAS:

- ABASTECIMENTO DE ÁGUA:**
  - SERÁ FEITA A LIMPÇA E DESINFECÇÃO PERIÓDICA DO RESERVATÓRIO DE ÁGUA NA FORMA INDICADA PELA AUTORIDADE SANITÁRIA. SER CONSIDERADO ATENDIDAS AS EXIGÊNCIAS CONTEÍDAS NOS ARTIGOS 10 E 11 DO CÓDIGO SANITÁRIO DO ESTADO DE SÃO PAULO (DECRETO ESTADUAL Nº 12.342/76).
- VENTILAÇÃO E ILUMINAÇÃO:**
  - A ÁREA DE VENTILAÇÃO NATURAL SERÁ, NO MÍNIMO, A METADE DA SUPERFÍCIE DE ILUMINAÇÃO NATURAL, OU SEJA, A ÁREA MÍNIMA DE VENTILAÇÃO NATURAL PODERÁ SER DA ÁREA DO PISO, ENQUANTO QUE A ÁREA MÍNIMA PARA ILUMINAÇÃO NATURAL É DE 1/200. NAS ÁREAS DE TRABALHO, ATENDENDO AS EXIGÊNCIAS CONTEÍDAS NOS ARTIGOS 44 E 45 DO CÓDIGO SANITÁRIO DO ESTADO DE SÃO PAULO (DECRETO ESTADUAL Nº 12.342/76).
  - OS AMBIENTES SEM ILUMINAÇÃO NATURAL OU COM ILUMINAÇÃO INSUFICIENTE SERÃO DOTADOS DE ILUMINAÇÃO ARTIFICIAL ATRAVÉS DE LÂMPADAS FLUORESCENTES COM ILUMINAÇÃO MÍNIMA DE ACORDO COM A NECESSIDADE, E SERÃO DOTADOS DE VENTILAÇÃO MECÂNICA, ACONDICIONADO PICO REFRIGERADOR DE USU, ATENDENDO AS EXIGÊNCIAS CONTEÍDAS NOS ARTIGOS 44, 45 E 46 DO DECRETO ESTADUAL Nº 12.342, DE 27 DE SETEMBRO DE 1976 (CÓDIGO SANITÁRIO).
  - OS AMBIENTES SEM VENTILAÇÃO NATURAL OU COM VENTILAÇÃO INSUFICIENTE SERÃO DOTADOS DE VENTILAÇÃO FORÇADA ARTIFICIAL ATRAVÉS DE CLIMATIZADOR EVAPORATIVO E/OU AR CONDICIONADO TIPO SPLIT ESPECIFICADOS E DIMENSIONADOS PICO PICOPO CORRETORES DO SISTEMA DE VENTILAÇÃO UTILIZADO, ADEQUADOS SE AO DECRETO ESTADUAL Nº 12.342, DE 27 DE SETEMBRO DE 1976 (CÓDIGO SANITÁRIO), E AS NORMAS NBR-6401, NBR-14820, NBR-14801.
- CERTIFICAÇÕES DE LEGALIDADE:**
  - FCA DETERMINADA A OBRIGAÇÃO DE USO DE MADEIRA LEGAL, CERTIFICADA, NAS OBRAS DE EDIFICAÇÕES PÚBLICAS E PRIVADAS, NO TERRITÓRIO DO MUNICÍPIO DE CORDEIRÓPOLIS, CONFORME LEI MUNICIPAL Nº 207 DE 14 DE JUNHO DE 2018, SEGUNDO ART. 2º INCISO II.

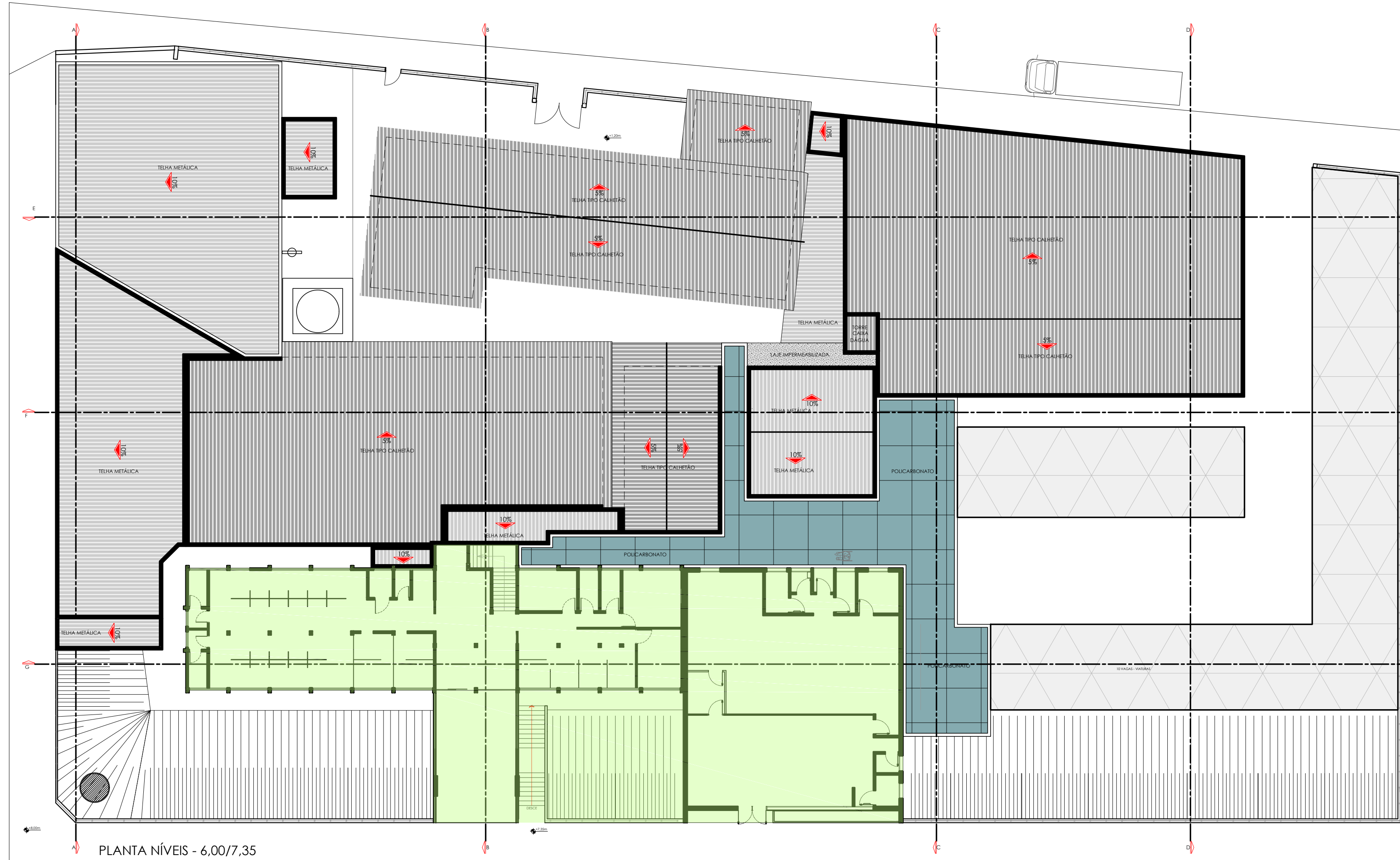

PLANTA NÍVEIS - 6.00/7.35  
Esc.: 1/200

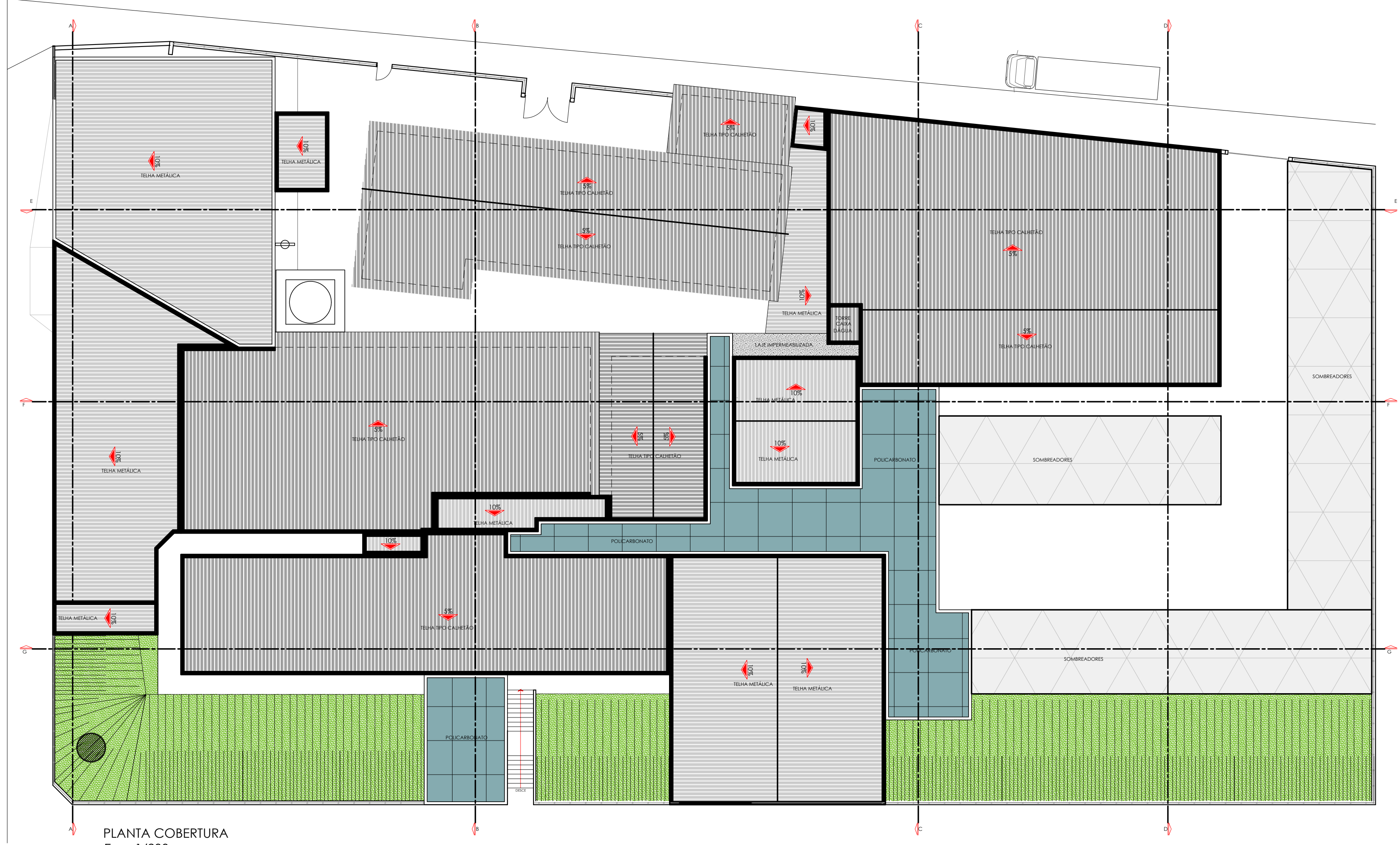

PLANTA COBERTURA  
Esc.: 1/200

#### PROJETO COMPLETO (APROVAÇÃO DE L.T.A.)

CONTEÚDO: Planta de Níveis e Cobertura

Processo:  
Tela: 02/12  
Data: Dez./2018

**OBRA:** Regularização e Ampliação com reforma da Unidade de Pronto-Atendimento e dependências  
**LOCAL:** Avenida Presidente Vargas, nº 314 - eq. com Rua José Bonifácio  
Bairro: Centro - Cordeirópolis/SP  
**PROPRIETÁRIOS:** PREFEITURA MUNICIPAL DE CORDEIRÓPOLIS  
**CADASTRO MUNICIPAL:** 01-02-006-0263-001  
**ZONA DE INSERÇÃO DO LOTE:** ZMC - Zona Mista Central  
Escala Indicadas

#### SITUAÇÃO SEM ESCALA

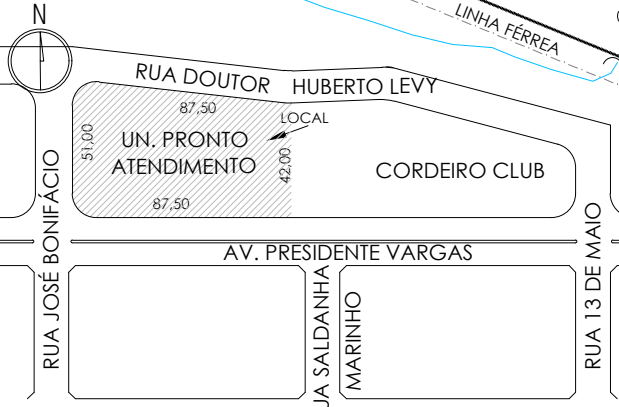

Declara que a aprovação deste projeto pela Prefeitura Municipal não implica no reconhecimento do direito de propriedade do terreno.

**Proprietário:**  
Prefeitura Municipal de Cordeirópolis  
CNPJ: 44.660.272/0001-93

Representante: **Jordana Cassefari**  
CPF: 319.303.388-05 - Secretária Municipal da Saúde

**Autor do Projeto:**  
**TÂNIA CARINI**  
Arquiteta e Urbanista - CAU/SP: A74034-9  
Inscr. Mun.: 52.01421

**R.R.T. nº:** 77924066

**TÂNIA CARINI ARQUITETURA E DESIGN**  
Consultoria, Projetos e Execução de Obras  
Rua João Travençolo, nº 255, Vila Bordin  
CEP: 13400-000 - Cordeirópolis/SP  
(191) 3644-4389 - (191) 9719-9408

APROVAÇÕES: