

LEGENDA

- CONSTRUIR
- EXISTENTE
- DEMOLIR

TABELA DE SERVIÇOS	
<span style="display: inline-block; width: 10px; height: 10px; background-color: #f08080; border: 1px solid black;"></span>	INSTALAR BATE MACA EM P.V.C. - VER DETALHE 05
<span style="display: inline-block; width: 10px; height: 10px; background-color: #add8e6; border: 1px solid black;"></span>	INSTALAR PROTETOR DE PORTA EM INOX - VER DETALHE 05
<span style="display: inline-block; width: 10px; height: 10px; background-color: #ffff00; border: 1px solid black;"></span>	EXECUTAR POLIMENTO E IMPERMEABILIZAÇÃO DE PISO EM GRANULITE EXISTENTE
<span style="display: inline-block; width: 10px; height: 10px; background-color: #90ee90; border: 1px solid black;"></span>	APLICAÇÃO DE PASTILHAS CERÂMICAS
<span style="display: inline-block; width: 10px; height: 10px; background-color: #0000ff; border: 1px solid black;"></span>	EXECUTAR COMPLEMENTO DO RODAPÉ EM GRANULITE
<span style="display: inline-block; width: 10px; height: 10px; background-color: #ff0000; border: 1px solid black;"></span>	PONTO DE TOMADA BAIXA - h=0,30m
<span style="display: inline-block; width: 10px; height: 10px; background-color: #0000ff; border: 1px solid black;"></span>	PONTO DE TOMADA MÉDIA - h=1,10m
01	INSTALAR CANOPLA COM ALAVANCA PARA PORTADORES DE NECESSIDADES ESPECIAIS, NA VÁLVULA DE DESCARGA EXISTENTE
02	EXECUTAR PRATELEIRAS EM ARDOSA (LARG. = 45CM) - DETALHE 01
03	EXECUTAR O COMPLEMENTO DO BALCÃO DE ATENDIMENTO E FINALIZAR A APLICAÇÃO DE PASTILHAS, CONFORME INDICADO NO PROJETO - DETALHE 02
04	EQUIPAR SALA COM INSTALAÇÕES PARA O ATENDIMENTO ODONTOLÓGICO, CONFORME INDICAÇÃO NO PROJETO - DETALHE 03
05	EXECUTAR A CONSTRUÇÃO DE CASA PARA COMPRESSOR, CONFORME INDICADO NO PROJETO - DETALHE 04
06	EXECUTAR PINTURA GERAL NAS PAREDES EXTERNAS

Obs.: AS INDICAÇÕES DE SERVIÇOS SÃO MERAMENTE ORIENTATIVAS, PODENDO OCORRER VARIAÇÕES CONFORME NECESSIDADE.

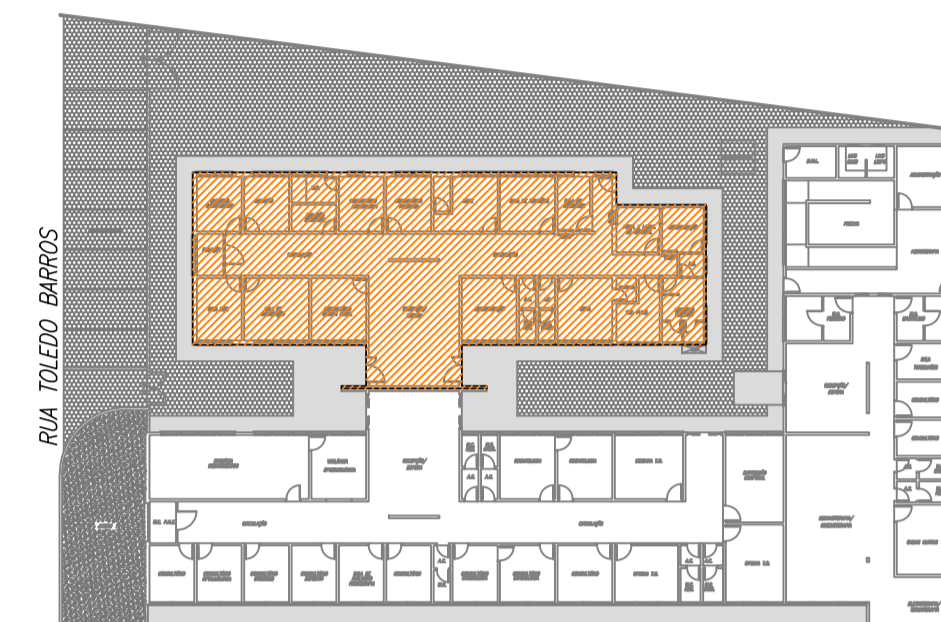

LOCALIZAÇÃO DAS INTERVENÇÕES S/ ESCALA

PLANTA  
ESCALA 1 : 100

01	ALTERAÇÕES DO PROJETO	09/02/2015	
00	INICIAL	30/01/12	
REVISÃO	DETALHADOS	DATA	VISTO

Z:\DESENHOS\PREFETURA CORDEIROPOLIS\ESCOLAS\DEIF - PROF AMALIA MALHEIRO MOREIRA\Cópia de marca e brasso\_pequeno.JPG

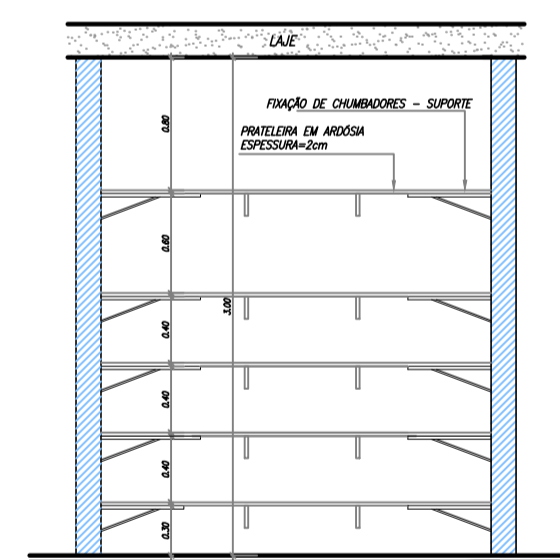

DETALHE 01  
ESCALA 1 : 50

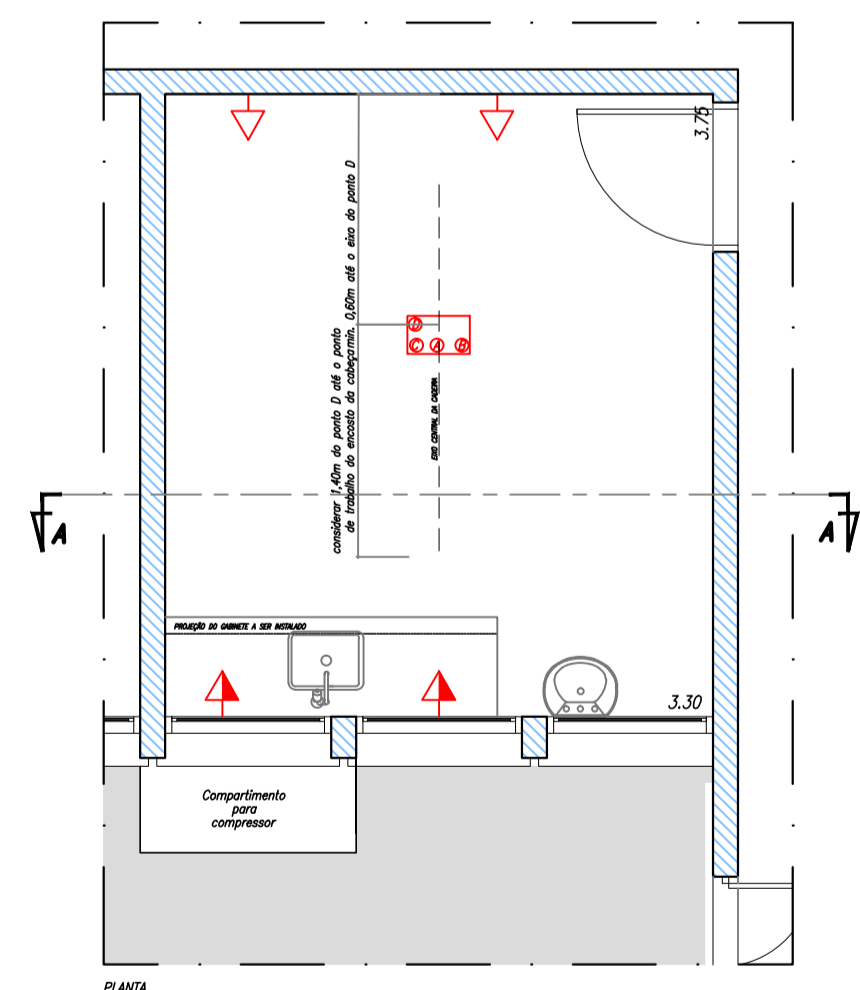

DETALHE 03  
ESCALA 1 : 50

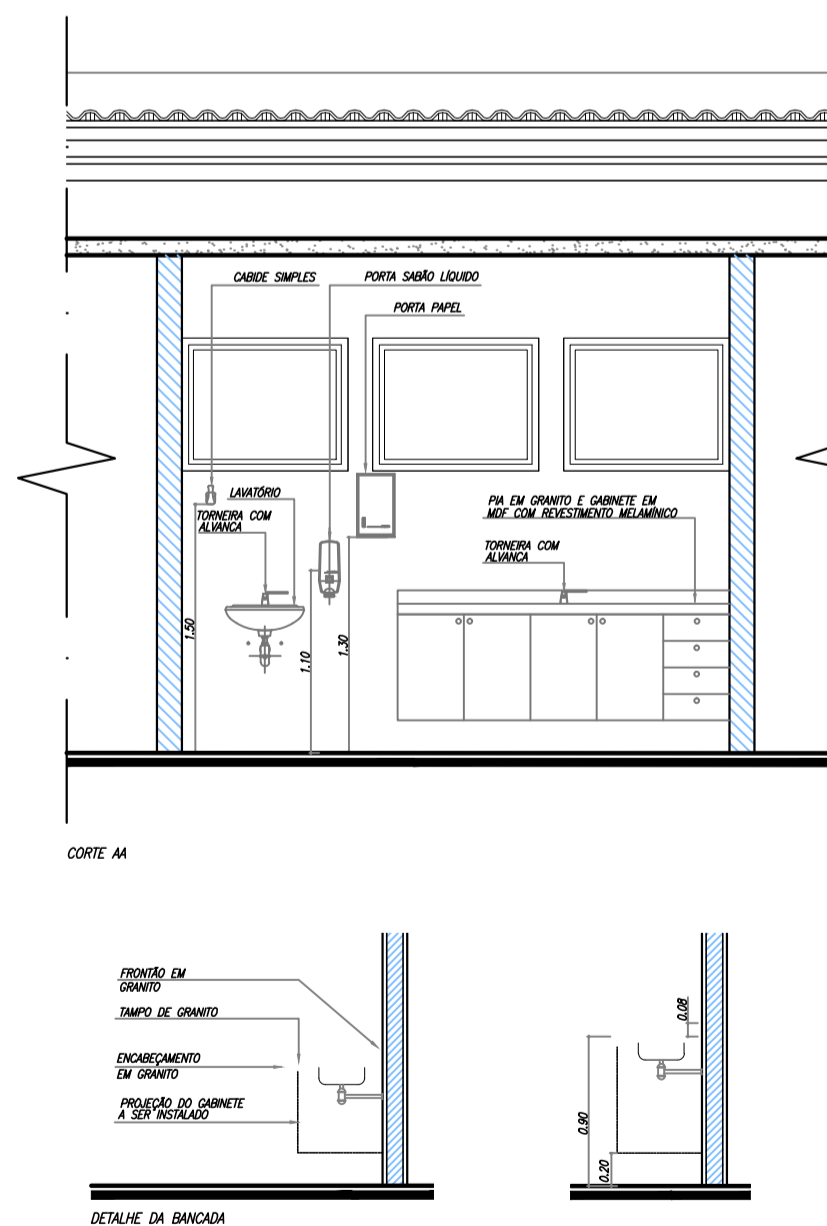

DETALHE DA BANCADA

DETALHE PARA A LIGAÇÃO DA CADEIRA ODONTOLÓGICA

PONTO A - AR COMPRIMIDO

PONTO B - ELÉTRICA

PONTO C - ÁGUA

PONTO D - ESGOTO

DETALHE 04  
ESCALA 1 : 50

DETALHE 05  
ESCALA 1 : 50

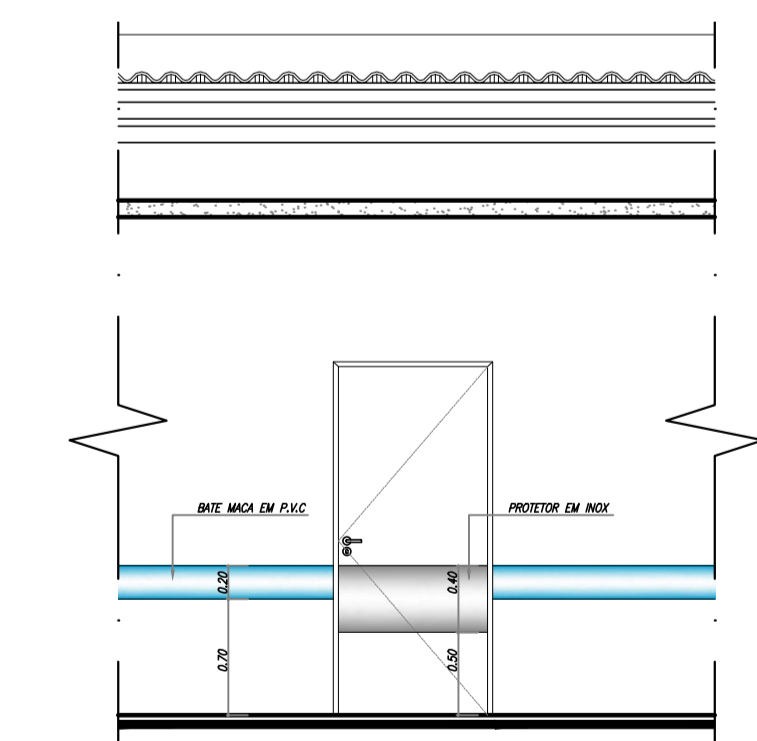
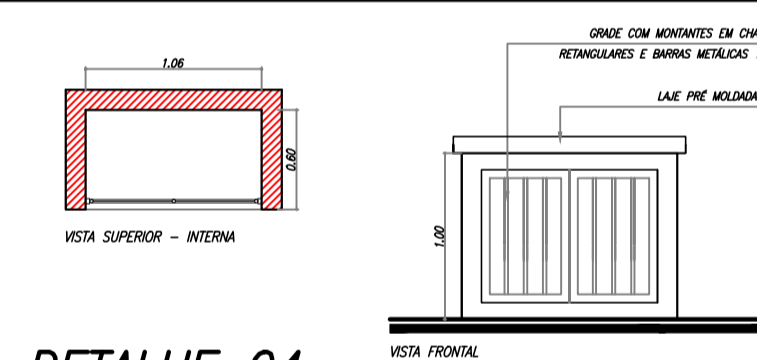

OBRA :  
**REFORMA - UNIDADE BÁSICA DE SAÚDE TOLEDO BARROS  
ESF DALCY DE CAMPOS TOLEDO**

CLIENTE :  
**PREFEITURA MUNICIPAL DE CORDEIROPOLIS**

DETALHADOS :  
**PLANTA  
LAYOUTS  
DETALHES**

PROJ. TÉCNICO:  
ARGAINO

DATA:  
09/02/15

REVISÃO:  
01

ARQUIVO:  
051-D-569-001

PROJETO:  
**ARQUITETURA**  
FOLHA:  
**01**  
**01**

ESTE PROJETO É PROPRIEDADE INTELECTUAL DE SEUS AUTORES, PODENDO SER UTILIZADO SOMENTE DE ACORDO COM OS LIMITES CONTRATUAIS. PORTANTO É VETADA SUA UTILIZAÇÃO EM PARTE OU NO TODO SEM EXPRESSA AUTORIZAÇÃO DOS MESMOS.