SEÇÃO TIPO I
RECAPEAMENTO

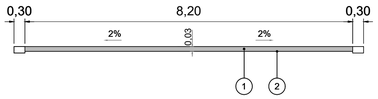

SEÇÃO TIPO II
RECAPEAMENTO

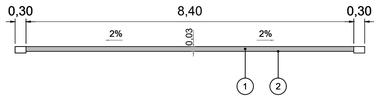

QUADRO DE ESPECIFICAÇÕES TÉCNICAS

CÓDIGO	MATERIAL	ESPECIFICAÇÃO
1	CAPA ASFÁLTICA (CBUQ), DER.SP - FAIXA III	DER/SP ET-DE-P00/027
2	IMPRIMAÇÃO BETUMINOSA LIGANTE	DER/SP ET-DE-P00/020
3	BINDER, DER.SP - FAIXA II	DER/SP ET-DE-P00/027

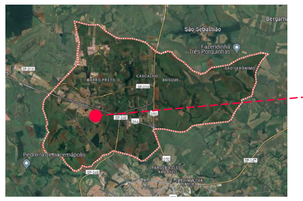

MAPA LOCALIZAÇÃO
SEM ESC
LATITUDE: 22°29'34.7"S LONGITUDE: 47°27'07.1"W

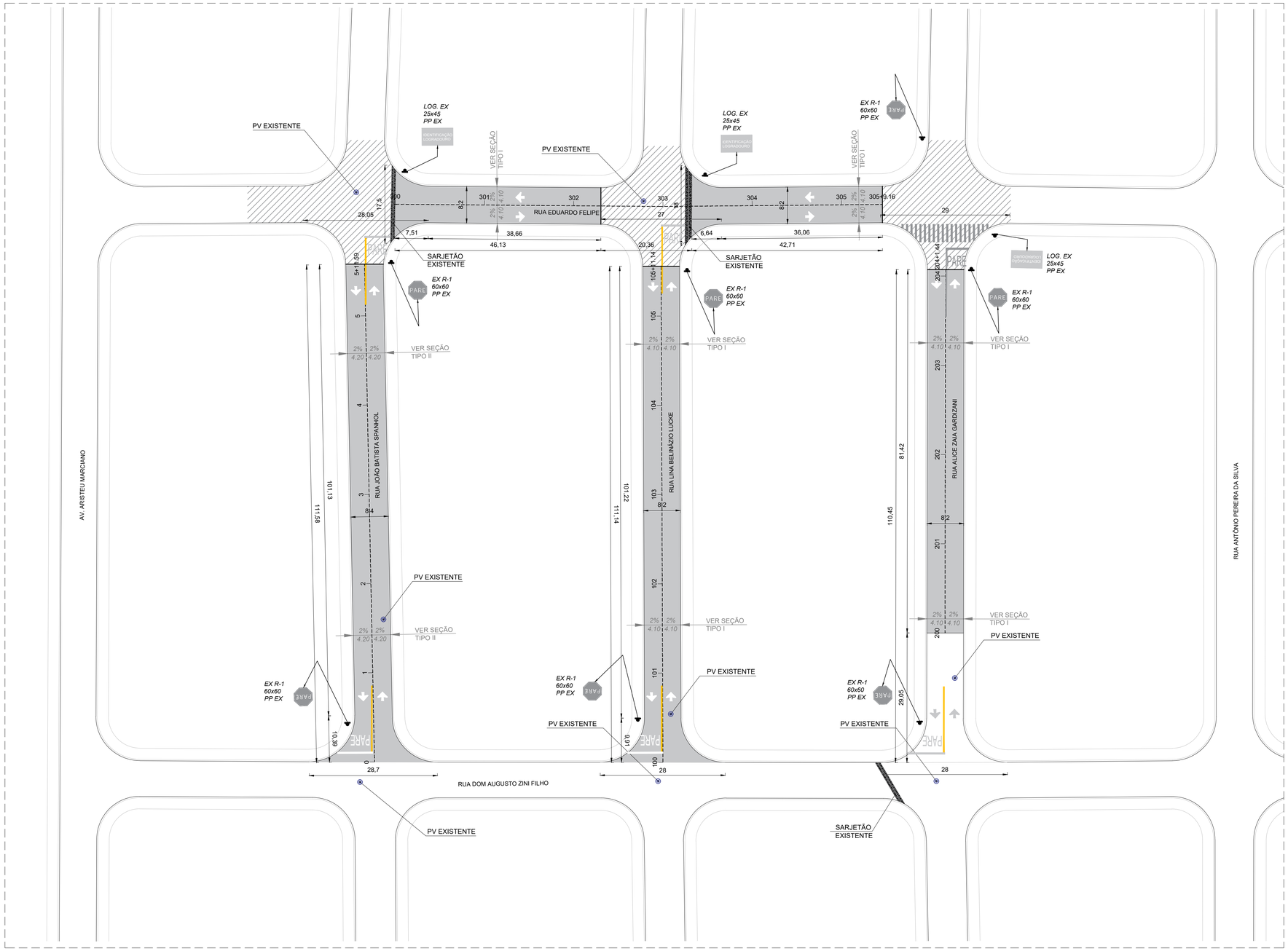

PLANTA RECAPE - RUA EDUARDO FELIPE/RUA JOÃO BATISTA SPANHOL/RUA LINA BELINÁZIO/RUA ALICE ZAIA
ESC 1:500

QUANTITATIVO

Item		Quantidade
Recape		
	Rua Eduardo Felipe - Fresagem e recapeamento asfáltico em CBUQ	728.49m²
	Rua João Batista Spanhol - Fresagem e recapeamento asfáltico em CBUQ	937.27m²
	Rua Lina Belináziо Lucke - Fresagem e recapeamento asfáltico em CBUQ	911.35m²
	Rua Alice Zaia Gardizani - Fresagem e recapeamento asfáltico em CBUQ	667.65m²
	Recapeamento executado	
	PV Existente	03 unid.
Sinalização horizontal		
	Rua João Batista Spanhol	
	Pintura amarela com tinta retrorrefletiva à base de resina acrílica com microesferas de vidro	6.00m²
	Pintura branca com tinta retrorrefletiva à base de resina acrílica com microesferas de vidro	11.62m²
	Rua Lina Belináziо Lucke	
	Pintura amarela com tinta retrorrefletiva à base de resina acrílica com microesferas de vidro	6.00m²
	Pintura branca com tinta retrorrefletiva à base de resina acrílica com microesferas de vidro	11.62m²
	Rua Alice Zaia Gardizani	
	Pintura amarela com tinta retrorrefletiva à base de resina acrílica com microesferas de vidro	3.00m²
	Pintura branca com tinta retrorrefletiva à base de resina acrílica com microesferas de vidro	5.81m²

LEGENDA PARE

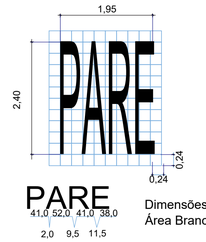

Dimensões: 2,40 x 1,95
Área Branca: 4,13 m²

Faixa Dupla contínua – LFO-3 | ESCALA: S/E

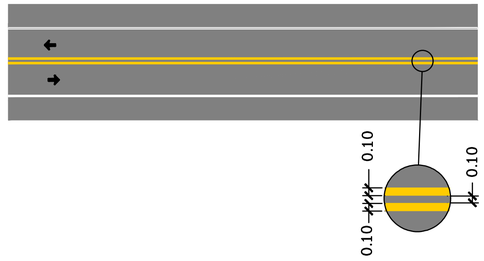

REVISÃO	DETALHADOS	DATA	VISTO
00	INICIAL	03/05/2024	

APROVAÇÃO:

LEONIDAS AUGUSTO SIQUEIRA DE SOUZA:39414030875
Assinado de forma digital por LEONIDAS AUGUSTO SIQUEIRA DE SOUZA:39414030875
Dados: 2025.06.25 15:15:42 -03'00'

SECRETÁRIO DE OBRAS E PLANEJAMENTO
LEÔNIDAS SIQUEIRA
CREA 5069738846

LIANE HATIZUKA YOSHIDA:01026298970
Assinado de forma digital por LIANE HATIZUKA YOSHIDA:01026298970
Dados: 2025.02.10 14:32:42 -03'00'

RESPONSÁVEL TÉCNICA:
LIANE HATIZUKA YOSHIDA
CAU N° A143535-3

LOCALIZAÇÃO:

SMOP
Secretaria Municipal de Obras e Planejamento

Prefeitura Municipal de CORDEIRÓPOLIS - SP
Praça Francisco Orlando Stocco-35-Centro
Fone (019) 3558.9900 - C.P. 18 - CEP 13490-970

FOLHA: 100

DESCRIÇÃO: INFRAESTRUTURA URBANA - RECAPEAMENTO DE VIAS DO JARDIM PROGRESSO

ENDEREÇO: Rua Eduardo Felipe / Rua Alice Zaia Gardizani / Rua Lina Belináziо Lucke / Rua João Batista Spanhol - Cordeirópolis-SP

DESENHO:

OBJETIVO: PROJETO ARQUITETÔNICO BÁSICO

ART/RRT: - 14264376

ASSINATURA:

DATA: 03/05/2024

CARGO: -

RESP. TÉCNICO: LIANE YOSHIDA

CREA/CAU: A143535-3

ESCALA: INDICADA