

CORTE C-C'
Escala 1:100

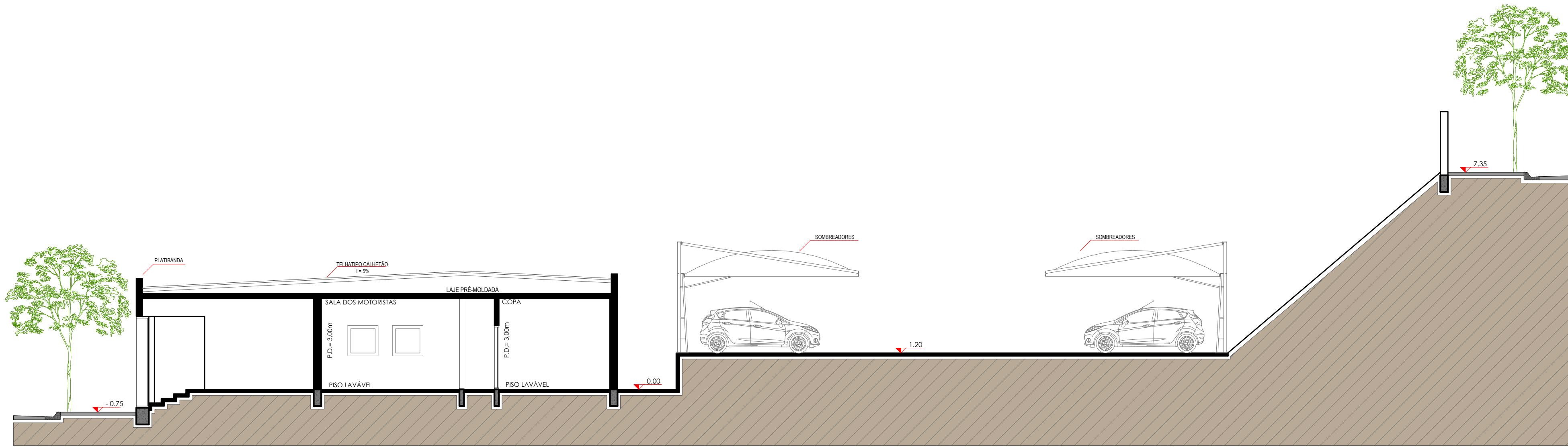

CORTE D-D'
Escala 1:100

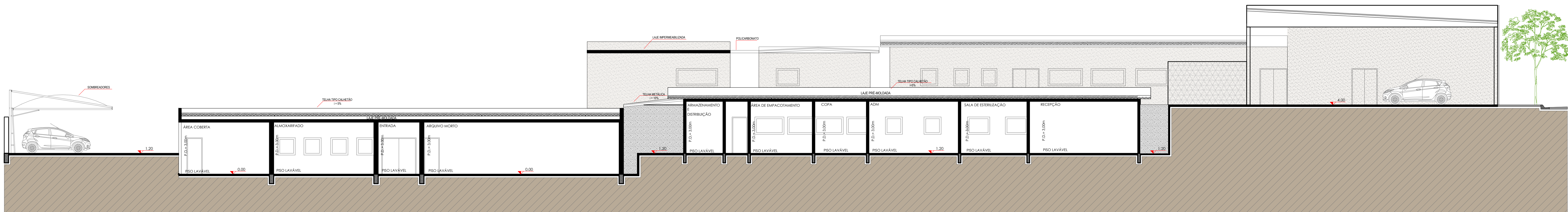

CORTE E-E'
Escala 1:100

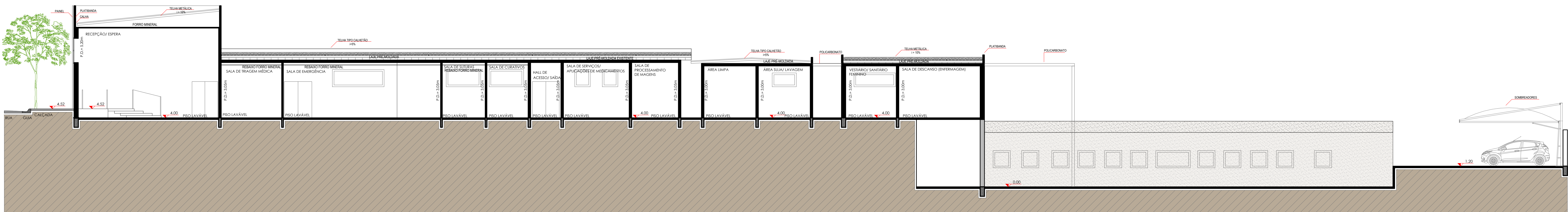

CORTE F-F'
Escala 1:100



CORTE G-G'
Escala 1:100

NOTAS:

- ABASTECIMENTO DE ÁGUA:**
 - A ÁREA A SER ATENDIDA É DETERMINADA PELO RESERVATÓRIO DE ÁGUA NA FORMA INDICADA PELA AUTORIZAÇÃO SANITÁRIA, SEM COMO BRASÃO, ATENDENDO AS EXIGÊNCIAS CONTEIDAS NOS ARTIGOS 10 E 11 DO CÓDIGO SANITÁRIO DO ESTADO DE SÃO PAULO (DECRETO ESTADUAL Nº 12.340/78).
- VENTILAÇÃO E ILUMINAÇÃO:**
 - A ÁREA DE VENTILAÇÃO NATURAL SERÁ, NO MÁXIMO, A METADE DA SUPERFÍCIE DE ILUMINAÇÃO NATURAL DO SEAL. A ÁREA MÍNIMA DE VENTILAÇÃO NATURAL PODERÁ SER A ÁREA DO TETO, INCLUSIVE SOBRE A ÁREA MÍNIMA PARA ILUMINAÇÃO NATURAL E 2% PARA ÁREA DE TRABALHO, ATENDENDO AS EXIGÊNCIAS CONTEIDAS NOS ARTIGOS 44 E 45 DO CÓDIGO SANITÁRIO DO ESTADO DE SÃO PAULO (DECRETO ESTADUAL Nº 12.340/78).
 - OS AMBIENTES SEM ILUMINAÇÃO NATURAL OU COM ILUMINAÇÃO INSUFICIENTE SERÃO DOTADOS DE ILUMINAÇÃO ARTIFICIAL, ATENDENDO AS EXIGÊNCIAS CONTEIDAS NOS ARTIGOS 44 E 45 DO CÓDIGO SANITÁRIO DO ESTADO DE SÃO PAULO (DECRETO ESTADUAL Nº 12.340/78).
 - OS AMBIENTES SEM VENTILAÇÃO NATURAL OU COM VENTILAÇÃO INSUFICIENTE SERÃO DOTADOS DE VENTILAÇÃO FORÇADA MECÂNICA, ATENDENDO AS EXIGÊNCIAS CONTEIDAS NOS ARTIGOS 44 E 45 DO CÓDIGO SANITÁRIO DO ESTADO DE SÃO PAULO (DECRETO ESTADUAL Nº 12.340/78).
- CERTIFICAÇÃO DE LEGISLAÇÃO:**
 - PLANO DE MANUTENÇÃO E OBRIGATORIEDADE DO USO DE MADEIRA LEGAL, CERTIFICADA, NAS OBRAS DE EDIFICAÇÕES PÚBLICAS E PRIVADAS, NOS TERMINOS DO MUNICÍPIO DE CORDEIROPOLIS, CONFORME O MUNICÍPIO Nº 397 DE 14 DE JUNHO DE 2016, SEQUENDO ART. 3º, PARÁGRAFO 4º.

TANIA CARINI ARQUITETURA E DESIGN
Consultoria, Criação e Desenvolvimento de Projetos
Rua João Fratesi, nº 275 - Vila Barbosa - Cordeirópolis / SP - CEP: 13490-000
tel.: 19 3545-4359 / cel: 19 99719-5469 e-mail: taniacarini@igmail.com.br
Tania Carini Boggian
Carolina Ferrarini

UNIDADE DE PRONTO ATENDIMENTO DE CORDEIROPOLIS
Cortes e Fachadas
Página 05/19