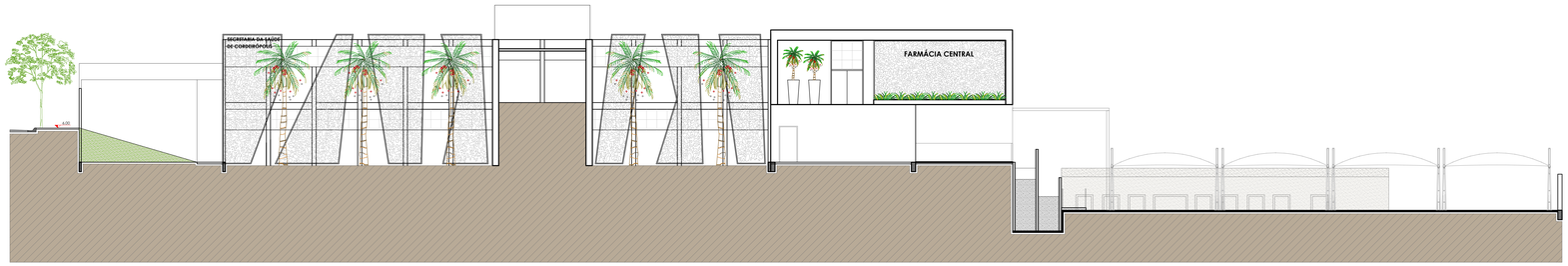

ELEVAÇÃO AV. PRESIDENTE VARGAS
Escala 1:100

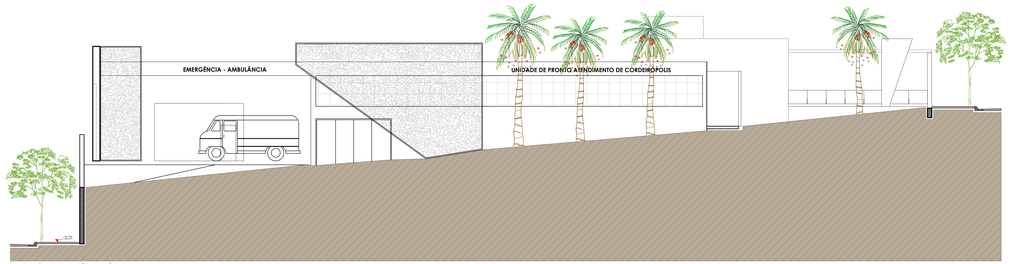

ELEVAÇÃO RUA JOSÉ BONIFÁCIO
Escala 1:100

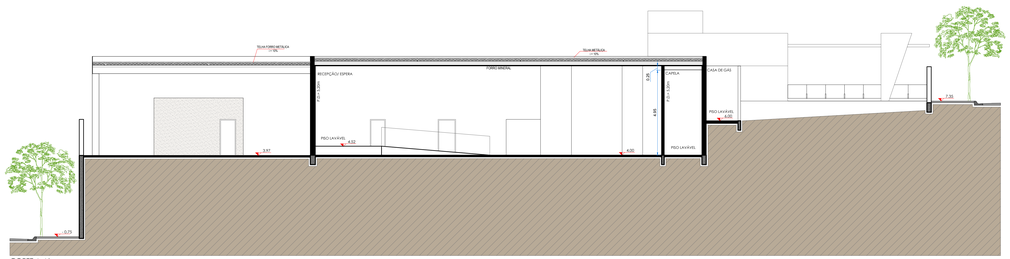

CORTE A-A'
Escala 1:100

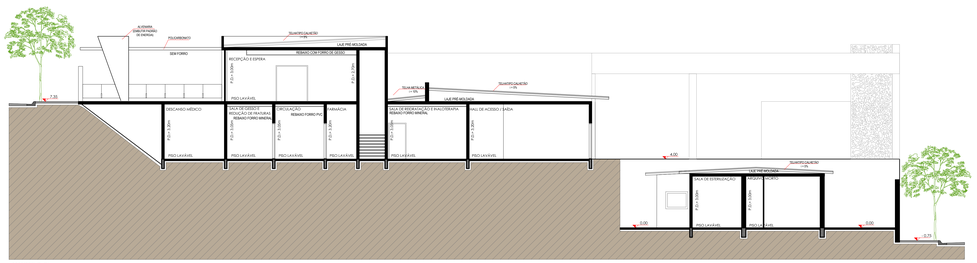

CORTE B-B'
Escala 1:100

NOTAS:

ABASTECIMENTO DE ÁGUA:

- SERÁ FEITA A LIMPEZA E DESINFECÇÃO PERIÓDICA DO RESERVATÓRIO DE ÁGUA NA FORMA INDICADA PELA AUTORIDADE SANITÁRIA, SEGUINDO AS DIRETRIZES ESTABELECIDAS, AS EXIGÊNCIAS CONTIDAS NOS ARTIGOS 10 E 11 DO CÓDIGO SANITÁRIO DO ESTADO DE SÃO PAULO (DECRETO ESTADUAL 12.342/78).

VENTILAÇÃO E ILUMINAÇÃO:

- A ÁREA DE VENTILAÇÃO NATURAL SERÁ, NO MÍNIMO, A METADE DA SUPERFÍCIE DE ILUMINAÇÃO NATURAL, OU SEJA, A ÁREA MÍNIMA DE VENTILAÇÃO NATURAL SERÁ DE 1/8 DA ÁREA DO PISO, ATENDENDO AS EXIGÊNCIAS CONTIDAS NOS ARTIGOS 39 E 40 DO CÓDIGO SANITÁRIO DO ESTADO E 6 (SEIS) ÁREAS DE TRABALHO, ATENDENDO AS EXIGÊNCIAS CONTIDAS NOS ARTIGOS 44 E 45 DO CÓDIGO SANITÁRIO DO ESTADO DE SÃO PAULO (DECRETO ESTADUAL 12.342/78).
- OS AMBIENTES SEM ILUMINAÇÃO NATURAL OU COM ILUMINAÇÃO INSUFICIENTE SERÃO DOTADOS DE ILUMINAÇÃO ARTIFICIAL ATRAVÉS DE LÂMPADAS FLUORESCENTES COM ILUMINAÇÃO MENSURADA DE ACORDO COM A NECESSIDADE. E SERÃO DOTADOS DE VENTILAÇÃO CENTRÍFUGA, ACIONADO PELO INTERRUPTOR DE LUZ, ATENDENDO AS EXIGÊNCIAS CONTIDAS NOS ARTIGOS 44, 45 E 47 DO DECRETO ESTADUAL Nº 12.342, DE 27 DE SETEMBRO DE 1978 (CÓDIGO SANITÁRIO).
- OS AMBIENTES SEM VENTILAÇÃO NATURAL OU COM VENTILAÇÃO INSUFICIENTE SERÃO DOTADOS DE VENTILAÇÃO FORÇADA/ARTIFICIAL ATRAVÉS DE CLIMATIZADOR (HVAC/SPLIT/VRV) E/OU AR CONDICIONADO TIPO SPLIT ESPECIFICADOS E DIMENSIONADOS PELO PRÓPRIO FORNECEDOR DO SISTEMA DE VENTILAÇÃO UTILIZADO, ADEQUANDO-SE AO DECRETO ESTADUAL Nº 12.342, DE 27 DE SETEMBRO DE 1978 (CÓDIGO SANITÁRIO), E AS NORMAS: NBR-6401; NBR-13280; NBR-16401.

CERTIFICAÇÕES DE LEGALIDADE:

- NCA (DETERMINADA A OBRIGATORIEDADE DO USO DE MADEIRA LEGAL CERTIFICADA, NAS OBRAS DE EDIFICAÇÕES PÚBLICAS E PRIVADAS, NO TERRITÓRIO DO MUNICÍPIO DE CORDEIRÓPOLIS, CONFORME LEI MUNICIPAL Nº 3.097 DE 14 DE JUNHO DE 2018, SEGUNDO ART. 2º INCISO 4º.

TANIA CARINI ARQUITETURA E DESIGN
Consultoria, Criação e Desenvolvimento de Projetos
Rua João Fratini, nº 275 - Vila Barbosa - Cordeirópolis / S.P. - CEP: 13490-000
tel.: 19 3546-4359 / cel 19 99719-5428 e-mail: taniacarini.arq@gmail.com.br
Tânia Carini Broggian — ARQUITETA - CAU/SP Nº A78806-9
Carolina Ferranti — ARQUITETA - CAU/SP Nº A77580-1

DESENHO FORA DO ESCALONAMENTO NÃO GARANTE A EXECUÇÃO DA OBRA CONFORME O PROJETO. AS DIMENSÕES PREVALECEM SOBRE AS DO DESENHO. NÃO ESCALONAR.
DATA: 10.10.2021

Empreendimento: **UNIDADE DE PRONTO ATENDIMENTO DE CORDEIRÓPOLIS**
Informações do Projeto: Cortes e Fachadas
Escalas Indicadas

Projeto: **EXECUTIVO**
Folha: 04/19
Nome do Arquivo: 5_UPAC - CORTES E FACHADAS