

FARMÁCIA CENTRAL

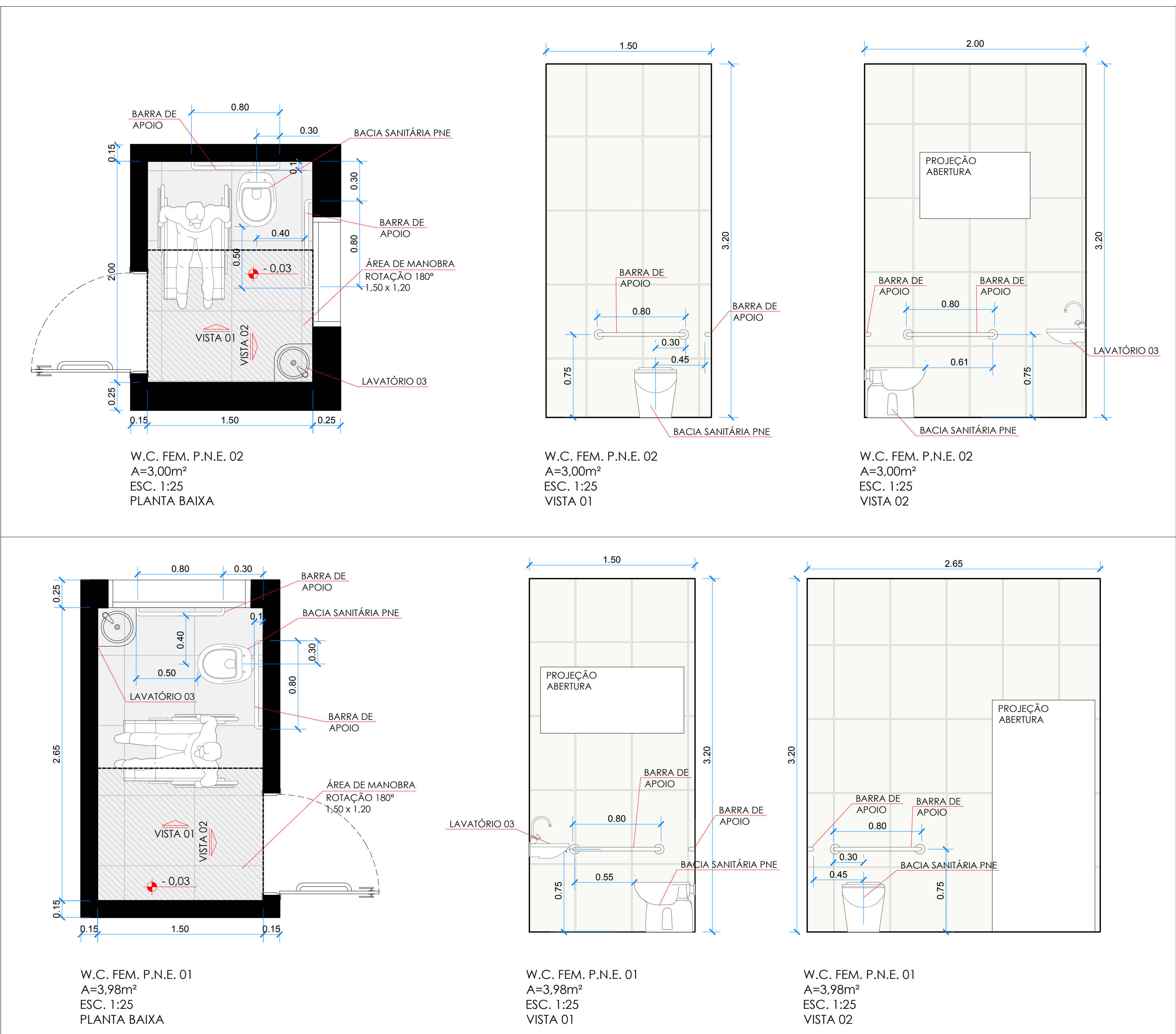

UNIDADE DE PRONTO ATENDIMENTO

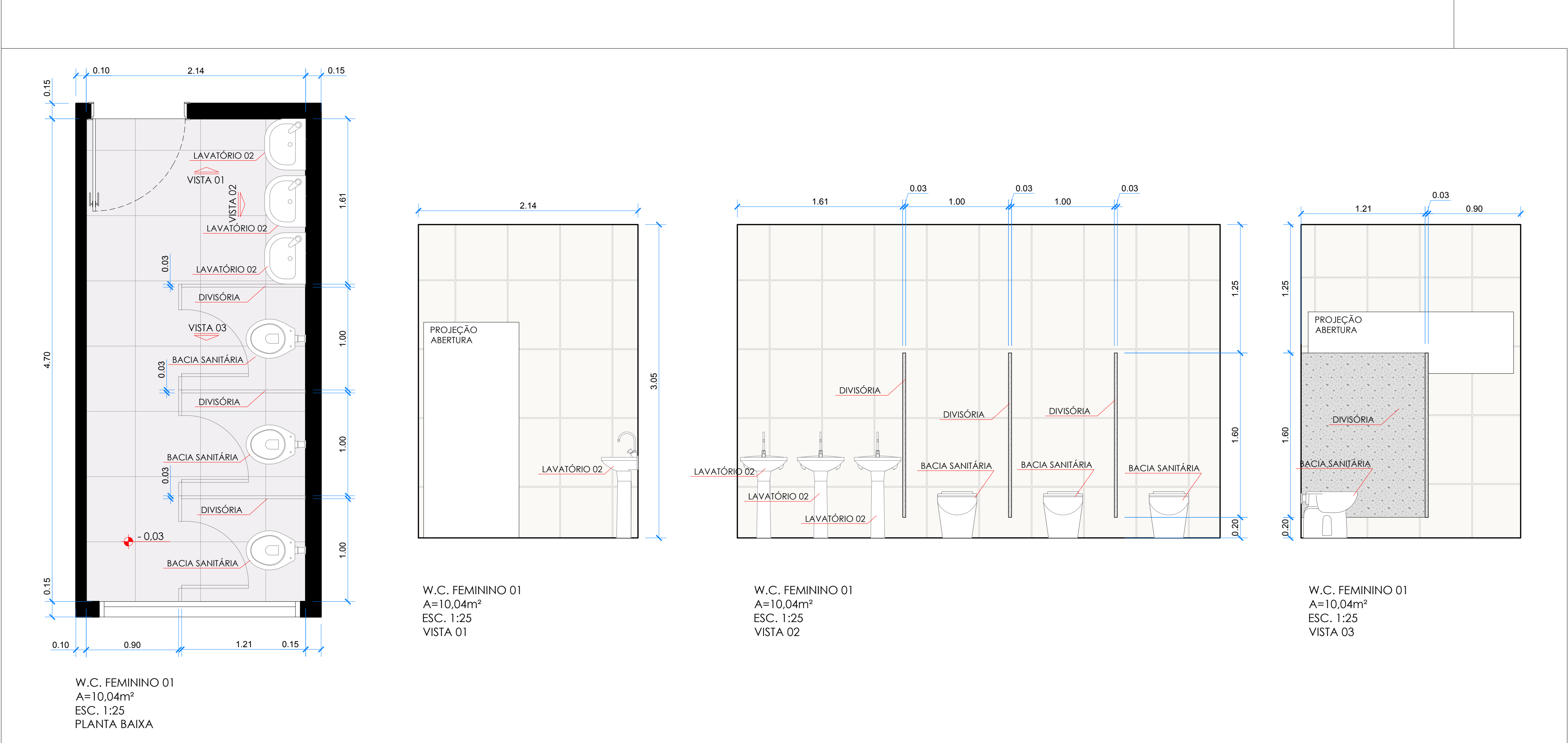
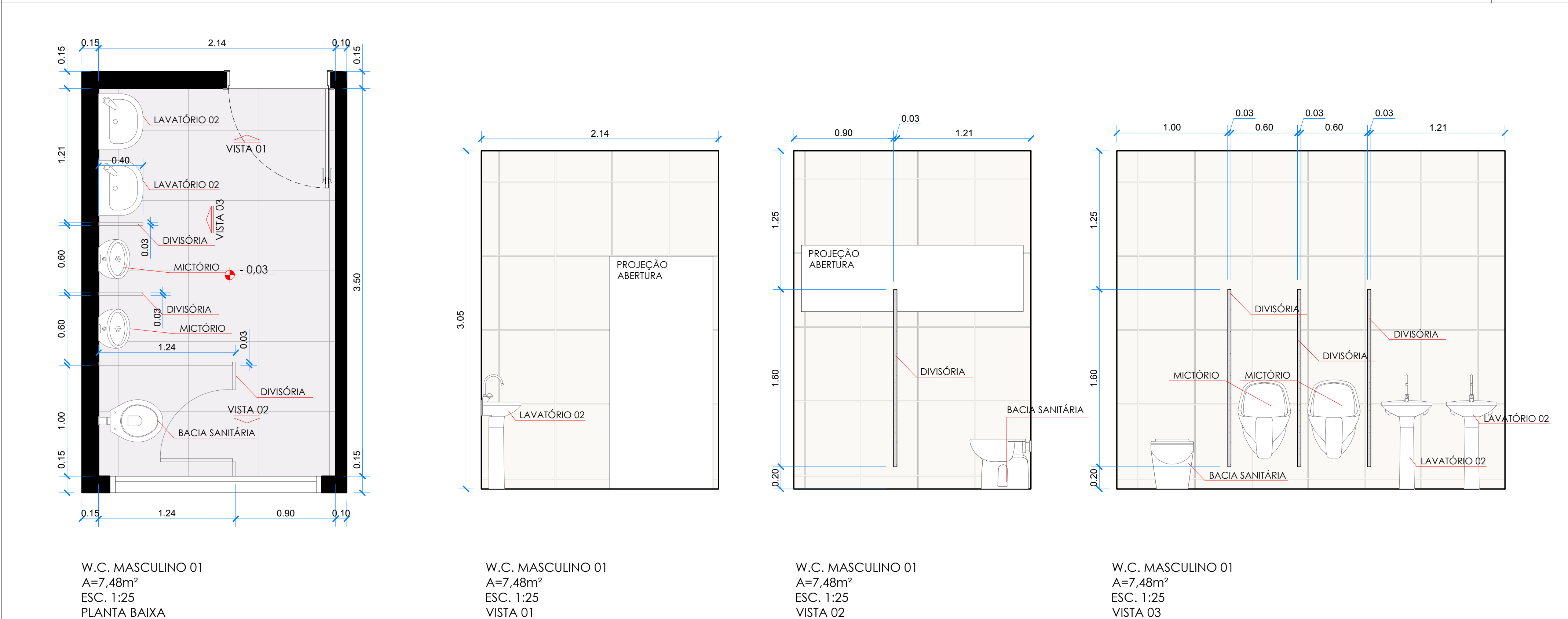
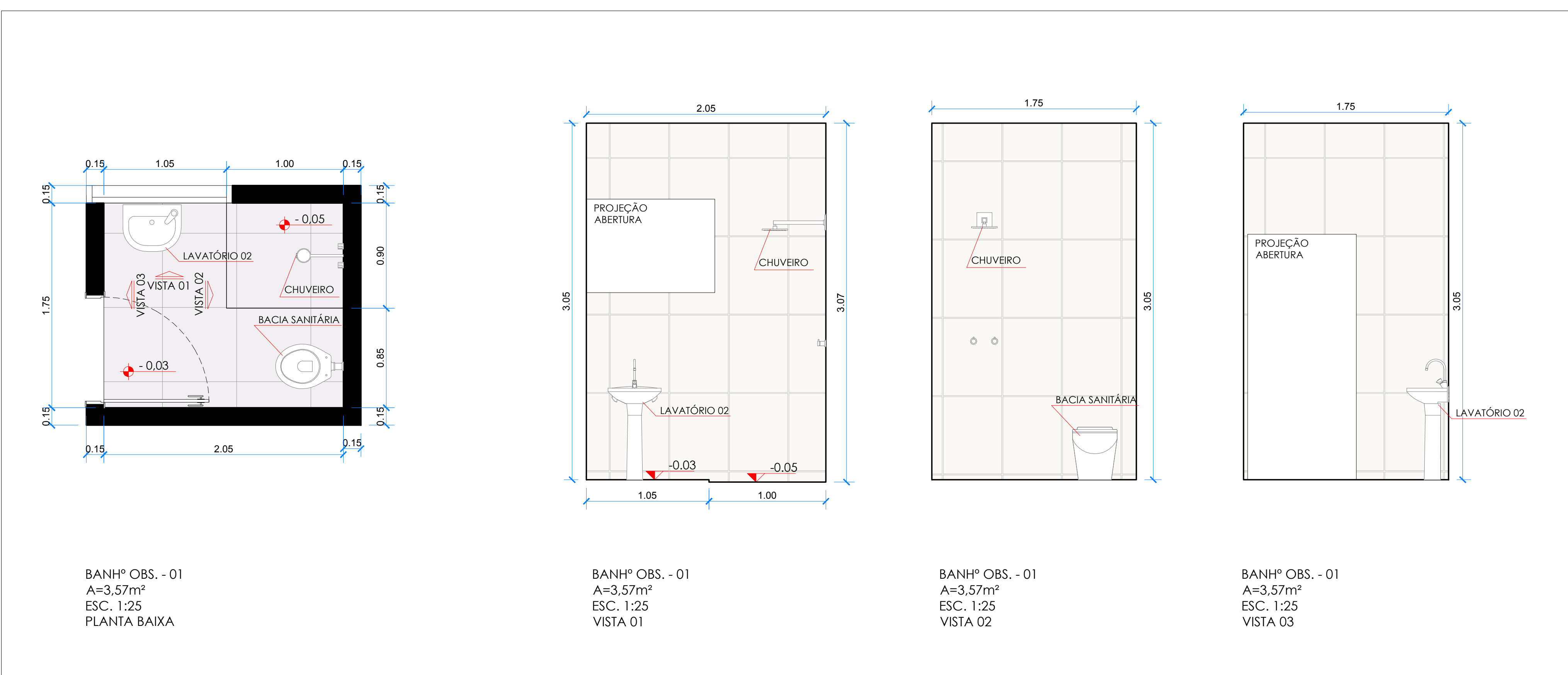
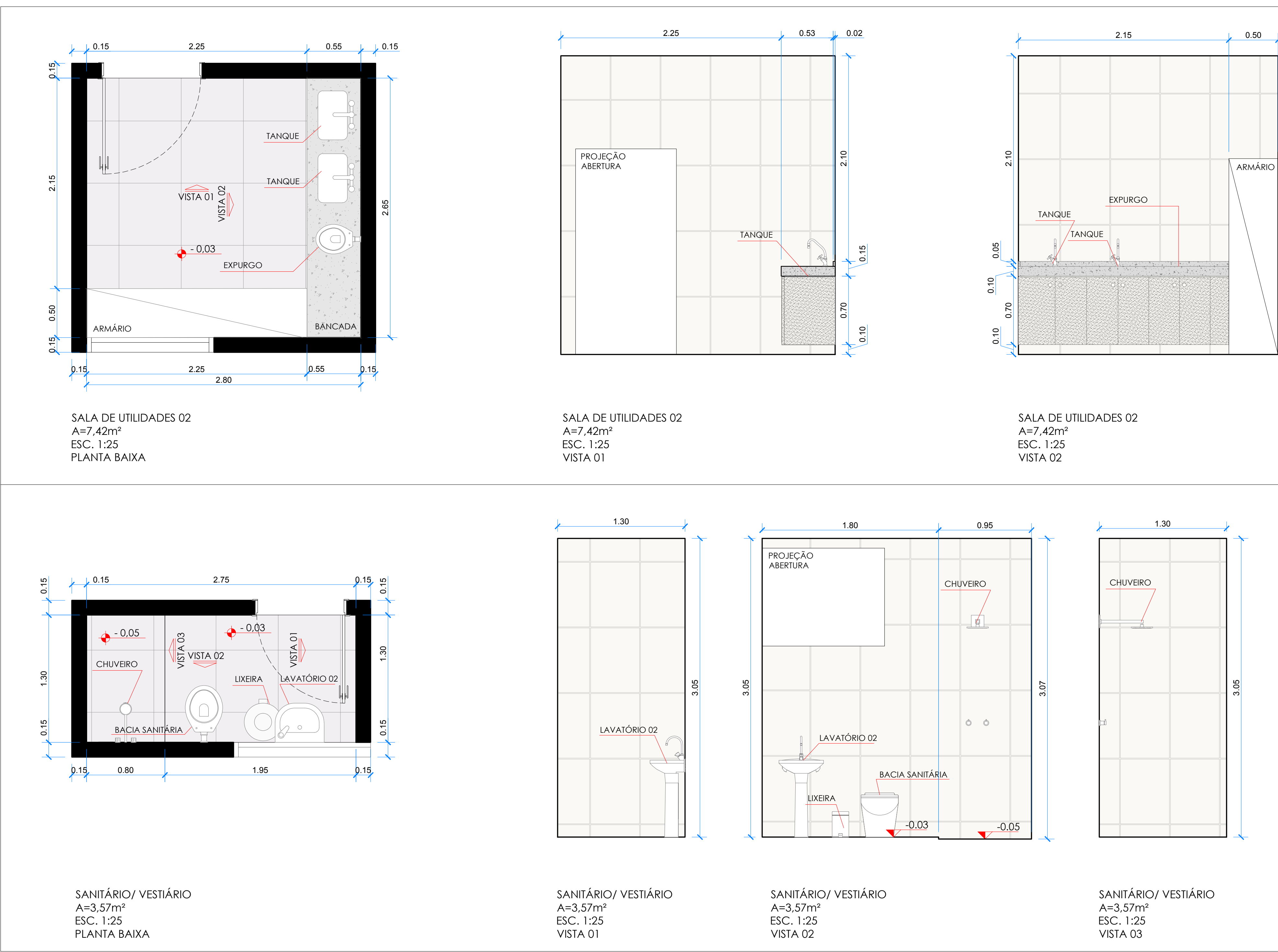

Especificações

Lavatório 01

Cuba de semiencaxe em louça, cor branca, código 85025 - Incepa ou equivalente técnico, com torneira de mesa bico alto para lavatório, acabamento cromado, Izy Plus código 1198.C24 - Deca ou equivalente técnico.

Lavatório 02

Lavatório para coluna em louça, cor branca, código 46007 - Incepa ou equivalente técnico, com torneira de mesa bico alto para lavatório, acabamento cromado, Izy Plus código 1198.C24 - Deca ou equivalente técnico.

Lavatório 03

Lavatório de canto em louça, cor branca, código 04013 - Incepa ou equivalente técnico, com barra de apoio em tubo de aço inox, 38mm, torneira de mesa acionamento manual por pressão e fechamento automático, acabamento cromado, código 17160006 - Docol ou equivalente técnico.

Lixeira automática

5 litros h=25,5cm e D=18,5cm em aço inox - Mil assentos ou equivalente técnico

Bacia sanitária PNE

Para PPD com abertura frontal, cor branca, linha Vogue Plus Conforto, P.51.17 - Deca ou equivalente técnico, com acabamento cromado para válvula de descarga anti-vandalismo, código 01505006 - Docal ou equivalente técnico.

Bacia sanitária

Bacia convencional, cor branca, linha Flex, P.38.17 - Deca ou equivalente técnico, com acabamento cromado para válvula de descarga anti-vandalismo, código 01505006 - Docal ou equivalente técnico.

Expurgo

Em aço inox, 60x60cm com sifão e válvula de descarga.

Mictório

Mictório sem água, Save Design, cor branca, M.718.17 - Deca ou equivalente técnico.

Chuveiro

Mobi Banho, Lorenzetti.

Tanque

Cuba de aço inox 40x50cm, com torneira de uso especial de mesa bico móvel.

Divisória

Em granito cinza castelo, Esp= 3cm, H= 1,60m.

Bancada

Em granito cinza castelo, Esp= 3cm, frontão= 10cm (embutido) e saia H=5cm.

Barra de apoio

Em tubo de aço inox polido, comprimento 80cm, Deca, linha conforto, cód. 23101.080.POL ou equivalente técnico.

Armários

Níko NK3333, 9 portas de aço, na coloração grafite vulcan.

NOTAS:

ABASTECIMENTO DE ÁGUA:

- DETA LÍDEA A LÍNEA DE DESPILHAÇÃO PRÓXIMA DO RESERVATÓRIO DE ÁGUA NA FORMA INDICADA PELA AUTORIZAÇÃO SANITÁRIA, SEM COMO SERÃO ABASTECIDA AS LÍNEAS DE CONDUÇÃO NOS ANEXOS 10 E 11 DO CÓDIGO SANITÁRIO DO ESTADO DE SÃO PAULO (DECRETO ESTADUAL 12.340/78).

VENTILAÇÃO E ILUMINAÇÃO:

- A ÁREA DE VENTILAÇÃO NATURAL SERÁ, NO MÍNIMO, A METADE DA SUPERFÍCIE DE ILUMINAÇÃO NATURAL, OU SEJA, A ÁREA MÍNIMA DE VENTILAÇÃO NATURAL, PODERÁ SER, EM ÁREA DO TETO, DESMONTADA, A ÁREA MÍNIMA PARA ILUMINAÇÃO NATURAL E DE VAGAS DE TRABALHO, ATENDENDO AS EXIGÊNCIAS CONSIDERADAS ANTERIORES ÀS DESEJO CONSIDERANDO O ESTADO DE SÃO PAULO (DECRETO ESTADUAL 12.340/78).
- OS AMBIENTES DE ILUMINAÇÃO NATURAL OU COM ILUMINAÇÃO INSUFICIENTE SERÃO DOTADOS DE ILUMINAÇÃO ARTIFICIAL ATRAVÉS DE LÂMPADAS FLUORESCENTES COM ILUMINAÇÃO MÍNIMA DE 300 LUXES POR M².
- REDES ENREDO E SERÃO DOTADOS DE VENTILAÇÃO MÍNIMA, ACORDADO PELO INTERMUNICÍPIO DE LUCAS, ATENDENDO AS EXIGÊNCIAS CONSIDERADAS ANTERIORES ÀS DESEJO CONSIDERANDO O ESTADO DE SÃO PAULO (DECRETO ESTADUAL 12.340/78).
- OS AMBIENTES DE VENTILAÇÃO NATURAL OU COM VENTILAÇÃO INSUFICIENTE SERÃO DOTADOS DE VENTILAÇÃO FORÇADA ARTIFICIAL ATRAVÉS DE COMANDOS DE VENTILAÇÃO FORÇADA, CONSIDERANDO O PRETO ESPECIFICADO E CONSIDERANDO O PRETO FORNECIDO DO SISTEMA DE VENTILAÇÃO FORÇADA, ACORDANDO AO DESEJO ESTADUAL 12.340/78, 27 DE SETEMBRO DE 1978 (CÓDIGO SANITÁRIO) E AS NORMAS NBR 6401: 1988 (CER) NBR 6402.

CERTIFICAÇÕES DE USABILIDADE:

- FOCA DETERMINAR A USABILIDADE DESEJO DO USO DE MÓDULO LOCAL, CERTIFICADA NAS OBRAS DE OBRAS PÚBLICAS E PRIVADAS NOS TERREIROS DO MUNICÍPIO DE CORDEIROPOLIS, CONFORME O MUNICÍPIO 1º 339º DE 14 DE JUNHO DE 2018, SEGUNDO ART. 3º INCISO IV.

| | | |
|---|--|---|
| PROJETO COMPLETO (APROVAÇÃO DE L.T.A.) | | Processo |
| CONTEÚDO: Detalhamentos Gerais | | Folha: 11/12 Data: Dez/2018 |
| OBRA: Regularização e Ampliação com reforma da Unidade de Pronto-Atendimento e dependência. | | |
| LOCAL: Avenida Presidente Vargas, nº 314 - eq. com Rua José Bonifácio Baixo: Centro - Cordeirópolis/SP | | |
| PROPRIETÁRIOS: PREFEITURA MUNICIPAL DE CORDEIROPOLIS | | |
| CADASTRO MUNICIPAL: 01-02-006-0263-001 | | |
| ZONA DE INSERÇÃO DO LOTE: ZMC - Zona Mista Central | | |
| Escala Indicadas | | |
| SITUAÇÃO SEM ESCALA | | Declaro que a aprovação deste projeto pela Prefeitura Municipal não implica no reconhecimento do direito de propriedade do terreno. |
| | | Proprietário: TÂNIA CARINI CNPJ: 44.660.272/0001-93 |
| ÁREAS EM M² | | R.R.T. nº: 7924066 |
| Terreno: 4.068,75 m² | | Autor do Projeto: TÂNIA CARINI |
| Áreas das edificações: 1.527,93 m² | | Arquiteto e Urbanista - CAU/SP: A74034-9 |
| Área de Implantação: 1.848,44 m² | | Inscr. Mun.: 52.01421 |
| TOTAL: 3.226,39 m² | | |
| Área livre: 1.380,83 m² | | |
| CORFICIENTES | | |
| Área permeável (%): 60,00% | | |
| Taxa de Ocupação Total - (2.687,92m²): 64,06% | | |
| *Verificar folha 01/09 para especificação das metagens. | | |
| APROVAÇÕES: | | |